

神奈川の森林と林業

Forest & Forestry in KANAGAWA 2021



森林とのふれあい施設

名称	所在地	面積 ha	主な施設	問い合わせ先
表丹沢県民の森	栗野市三浦部	84.6	林内散策路、芝生の広場、あずまや	自然環境保全センター(森林再生部) 046-248-6802
東丹沢県民の森	清川村宮ヶ瀬	1,828.1	林内散策路、礼拝堂の家(宿泊施設)	自然環境保全センター(森林再生部) 046-248-6802
高麗山県民の森	大磯町高麗山	28.6	林内散策路	自然環境保全センター(森林再生部) 046-248-6802
西丹沢県民の森	山北町安倉	162.4	林内散策路、スキ・ヒノキ長尾親類林	046-21世紀の森 管理事務所 0465-72-0404
栗立21世紀の森	南足柄市内山	107.3	森林観察、木材工芸センター、広場、林産物展示場	栗立21世紀の森 管理事務所 0465-72-0404
飯山白山森林公園	厚木市飯山	33.3	林内散策路、芝生の広場	飯山白山森林公園 0465-225-2820
やどりき水源林	松田町寄	528.8	林間歩道、集会所、広場、見本林	水源の森づくり推進センター 0465-83-5111(代)
三井水源林	相模原市緑区三井	21.9	林間歩道、見本林	水源の森づくり推進センター 0465-83-5111(代)
緑が丘森林公園	鎌倉市今泉台	12.9	自然遊歩道、池、森林解説板等	鎌倉市公園協会(鎌倉中央公園) 0467-45-2750
江の島緑野公園自然の森	藤沢市の島	1.2	林内散策路、広場	藤沢市観光プロモーション課 0466-25-1111(代)
箱根の森	箱根町元箱根	20.5	林内散策路、あずまや、広場	箱根町観光課 0480-85-7410
いこの森	小田原市久野	27.0	林間歩道、林間広場、キャンプ施設、バーベキュー、木工芸体験施設	小田原市いこの森 管理棟 0465-24-3785
丸太の森	南足柄市広町	24.0	散策路、キャンプバーベキュー施設、アドベンチャー施設(ZIPLINE、バカボ) 林間歩道、林間広場、バーベキュー、ハーベキュー	南足柄市丸太の森 0465-74-4510
ふれあいの森	伊勢原市日向	27.3	林間歩道、林間広場、バーベキュー、駐車場	ふれあいの森田代キャンプ管理棟 0465-73-9049
森と水の公園	南足柄市三竹	1.3	散策路、あずまや、池等	南足柄市都市整備課 0465-63-2111
湯河原梅林	湯河原町吉浜	7.5	林間歩道、水体験施設、ログハウス、ロケテール	湯河原町観光課 0465-63-2111
松茸山自然の森公園	相模原市緑区	128.0	林間歩道、多目的広場、あずまや	相模原市緑区役所農産課 042-787-0611

県森林・林業関係機関一覧

所在地	電話
神奈川県環境農政局緑政部	046-248-6802
森林再生課	046-248-6802
自然環境保全センター	046-248-6802
横浜川崎地区農政事務所	045-934-2371(代)
横浜須賀三浦地域農政総合センター	046-823-0210(代)
県央地域農政総合センター	046-224-1111(代)
厚木合同庁舎	046-224-1111(代)
津久井合同庁舎	042-784-1111(代)
湘南地域農政総合センター	0463-22-2711(代)
県西地域農政総合センター(足柄上合同庁舎)	0465-83-5111(代)

かながわ森林基金

かながわの森林を守るために寄附にご協力ください。

かながわ森林基金 検索

※この印刷物についてのお問い合わせは、県環境農政局緑政部森林再生課森林企画グループ内線4340番へ

この印刷物に使用している用紙は、森を元気にするのための間伐材の有効活用により作られています。

かながわ森林再生50年構想

県内には、丹沢大山や箱根といった山々から、里山や市街地近郊の樹林地まで約9万5000㊦、県土の40%近くを占める森林があります。しかし近年、丹沢大山でのブナ・ミミの立ち枯れや、山地・里山での手入れ不足などにより県内各地で森林の荒廃が進む状況となっていました。

そこで県では、前の世代から引き継いだ森林の様々な恵みを子や孫に手渡すため、県内の森林全体についての再生の方向と目指す姿を示した「かながわ森林再生50年構想」を平成18年に公表し、森林再生の取組を県民の皆さんとともに進めています。



森林面積と森林資源

全国との比較

区分	神奈川県	全国	本県の全国順位	出典
A.土地面積	241,611ha	37,797,526ha	第43位	全国都府県市区町村面積情報(P3.7.1)(国土地理院)
B.森林面積	94,701ha	125,808,974ha	第2位	林業統計(林業統計)11(林業統計)11(農林水産省)
C.林業面積	94,701ha	25,048,199ha	第44位	林業統計(林業統計)11(林業統計)11(農林水産省)
D.国有林面積	84,048ha	17,389,471ha	-	-
a.人工林	31,942ha	7,915,724ha	-	-
b.天然林	48,264ha	8,747,209ha	-	-
c.その他	3,842ha	726,538ha	-	-
林野率	39%	66%	第42位	(C+A)×100
一人当たり森林面積	103㎡	1,991㎡	第45位	(C+B)
民有林人工林率	38%	46%	第38位	民有林人工林率
年間木材(素材)生産量	33千㎡	19,882千㎡	第44位	森林再生課(令和2年) 令和2年木材統計(農林水産省統計より)

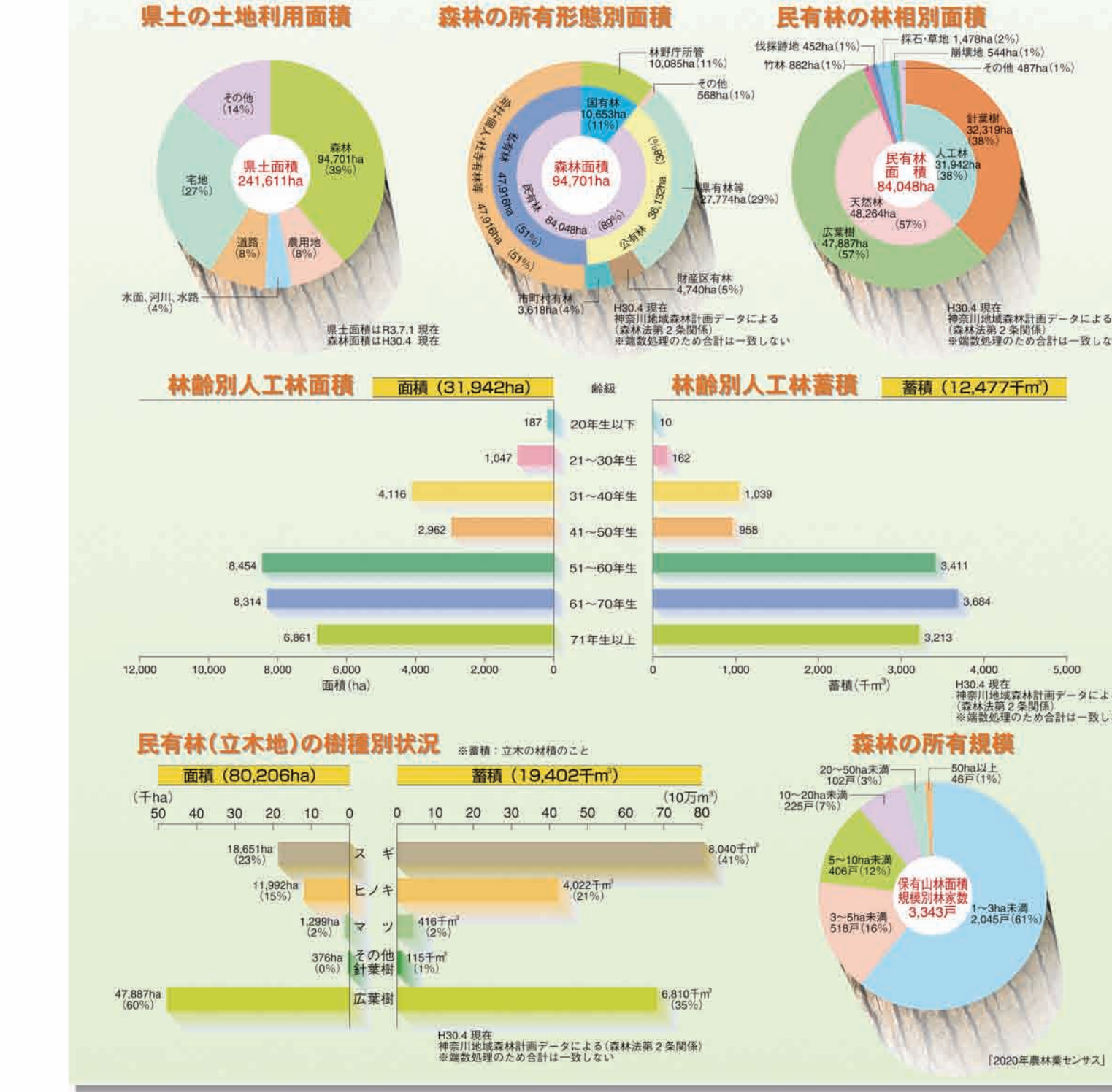

市町村別森林面積等

市町村別の森林の現状

市町村名	行政区画面積 ha	人口	森林面積 ha	国有林 ha	民有林 ha	地域森林計画面積 ha	林野率 %	一人当たりの森林面積 ㎡
横浜市	43,778	3,775,763	3,700	43	3,658	2,420	8	10
川崎市	14,296	1,540,564	773	773	243	5	5	5
相模原市	32,891	725,739	18,904	989	17,915	17,697	57	260
横浜須賀三浦	10,082	384,615	3,010	163	2,847	2,036	30	78
平塚市	6,782	257,877	492	492	465	7	19	19
鎌倉市	9,365	172,777	1,278	1,278	1,107	32	74	74
藤沢市	6,956	441,051	559	559	355	8	13	13
小田原市	11,360	188,339	4,253	26	4,228	4,191	37	226
茅ヶ崎市	3,570	243,781	283	283	239	8	12	12
逗子市	1,728	56,886	894	266	627	498	52	157
三浦市	3,205	41,443	586	586	504	18	141	141
秦野市	10,376	162,115	5,449	651	4,798	4,706	53	336
厚木市	9,364	223,853	2,845	2,845	2,645	2,439	28	116
大和市	2,709	241,423	160	160	111	6	7	7
伊勢原市	5,556	101,334	2,086	2,086	2,062	38	206	206
海老名市	2,659	137,374	74	74	33	3	5	5
座間市	1,757	132,106	95	6	89	64	5	7
南足柄市	7,712	40,382	5,243	511	4,732	4,722	68	1,298
綾瀬市	2,214	83,340	166	10	156	112	7	29
東山町	1,704	31,814	878	878	869	52	278	278
寒川町	1,334	48,568	24	24	16	2	6	6
大磯町	1,718	31,493	527	2	526	490	31	167
二宮町	908	27,396	174	174	147	19	64	64
中井町	1,999	9,115	652	652	641	33	715	715
大井町	1,438	17,178	348	348	317	24	203	203
松田町	3,775	10,617	2,860	2,860	2,857	76	2,694	2,694
山北町	22,461	9,804	20,322	6,462	13,860	13,857	90	21,160
開成町	655	18,553	0	0	0	0	0	0
箱根町	9,286	11,139	6,973	1,408	5,565	5,481	75	6,260
真鶴町	705	6,682	353	353	332	50	536	536
湯河原町	4,097	23,068	3,060	85	2,975	2,968	75	1,327
愛川町	3,428	39,523	1,501	14	1,486	1,455	44	380
清川村	7,124	3,020	6,378	19	6,359	6,359	90	21,119
県計	241,611	9,238,232	94,701	10,653	84,048	79,779	39	103



水源の森林づくり

豊かな森、豊かな水を 私たちの手で

県では、将来にわたって良質な水を安定的に確保するため、「水源の森林づくり」に取り組んでいます。県民共通の財産である森林を、県民と行政が力を合わせ、県民共働きの取り組みとして、積極的に取り組むことにより、水源の豊かな水と、大気の浄化や土壌の流出防止など、さまざまな森林の公益的機能を高めることができます。

水源の森林づくり事業の確保等の実績

区分	平成27年度	平成28年度	平成29年度	平成30年度	令和1年度	令和2年度	計(H29~R2)
水源分取林	530.70	0.00	0.00	0.00	0.00	0.00	530.70
環境保全分取林	-	-	213.77	326.96	181.00	121.52	843.25
水源協定林	11,771.65	517.50	328.47	138.17	78.68	79.59	12,914.06
取組	1,199.73	1.24	0.90	7.06	5.88	0.00	1,214.81
長期実施委託	692.70	332.39	179.95	236.90	183.46	1,655.51	3,230.91
協賛委託	(232.28)	(223.93)	(88.94)	(92.34)	(137.72)	(133.93)	(910.04)
協賛委託	4,532.43	79.41	35.09	32.89	32.40	44.37	3,846.55
寄附森林	364.18	0.00	7.18	0.00	0.00	0.00	371.36
合計	19,261.39	930.54	745.72	694.93	534.56	428.94	21,676.04

水源の森林づくりの県民参加

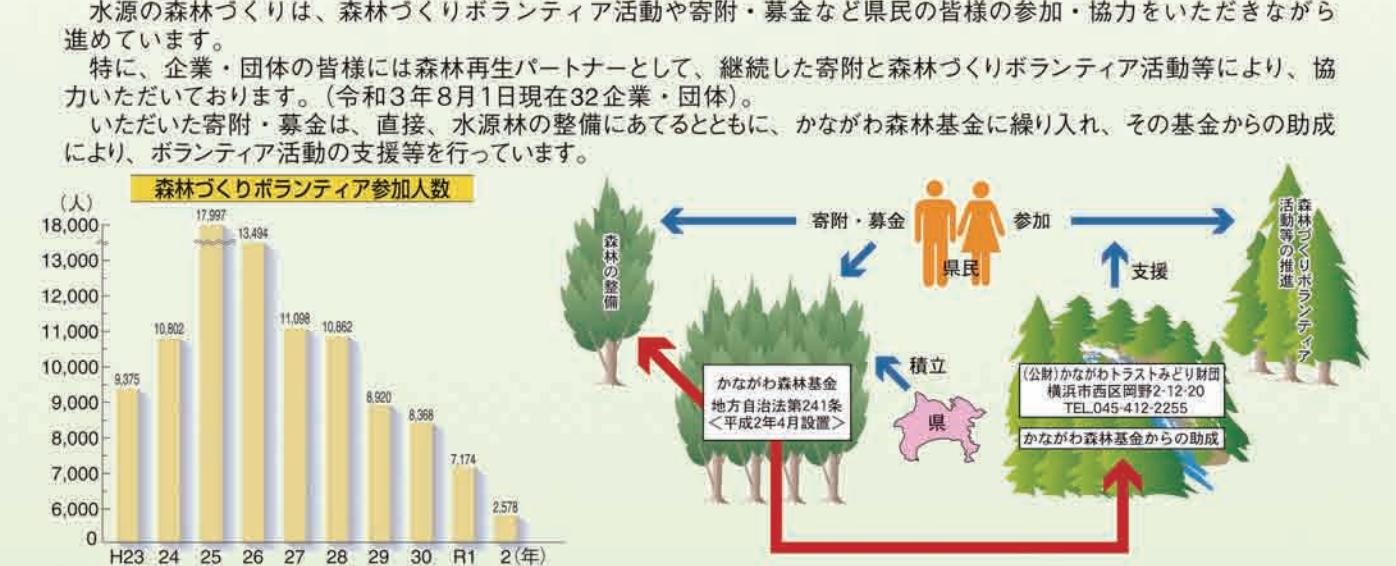

かながわ森林塾

林業の担い手の確保・育成を着実に進め、平成21年度に担い手育成の研修機関として「かながわ森林塾」を開校しました。ここでは、林業の仕事をしてみたいという人たちから、高度な知識・技術を学びたいという既就業者のたちまで、様々な技術レベルに応じた研修を行っています。

研修対象	研修コース名	研修コースの内容
林業希望者	森林体験コース	森林・林業に関する体験学習、産学連携実習コース
中堅技術者	木材生産技術コース	間伐材抽出作業のための研修整備、機械・木材の技術研修
上級技術者	流域森林管理士コース	森林・林業に関する実践学習、産学、資格取得のための実践学習
森林整備新規参入者	森林整備基本研修	森林・林業に関する体験学習、産学

治山

治山事業とは

山崩れ、土石流、地すべりなどの山地災害が発生した保安林や発生が心配されている保安林について、治山ダム、土留、水路の整備や緑化を行い、安定的な森林を回復し、その後の災害を予防します。

林道

林道の役割

- 間伐など森林の整備がしやすくなります。
- 木材の生産コストが低くなります。
- 山で働く人の歩行労働が軽くなります。

本県の林道管理の状況

区分	延長(km)	管理状況
延長	1,778.7	管理状況

森林被害

森林被害状況

区分	火災	水害	風害	落石	その他	雪害	計
平成28	0.00	0.00	10.44	0.00	0.00	0.00	10.44
令和元	0.00	8.33	30.06	0.00	0.00	0.00	38.39

林地開発の許可

1haを超える規模で森林を開発する場合は知事の許可が必要です。

許可実績

年度	28	29	30	1	2
目的	1	6	1	9	0
用途	1	6	1	9	0
用途の別	7	15	2	0	0
採石等	1	1	1	4	1
その他	1	1	3	0	1
計	7	15	3	6	3

かながわ木づくり運動

かながわ木づくり運動

林業は、伐採→→→→育林(下刈、枝打、間伐等)→→→伐採→→→の繰り返しです。森林は、この循環を維持することにより健全な森林が保たれます。県では、このように循環の中で生まれ出された木材を、県民の皆さんに積極的に利用していただく「かながわ木づくり運動」を推進し、森林の持続的な保全を目指しています。

地元産の木材を積極的に使い、県民共通の財産である神奈川の森林を育てていきましょう。

林産物

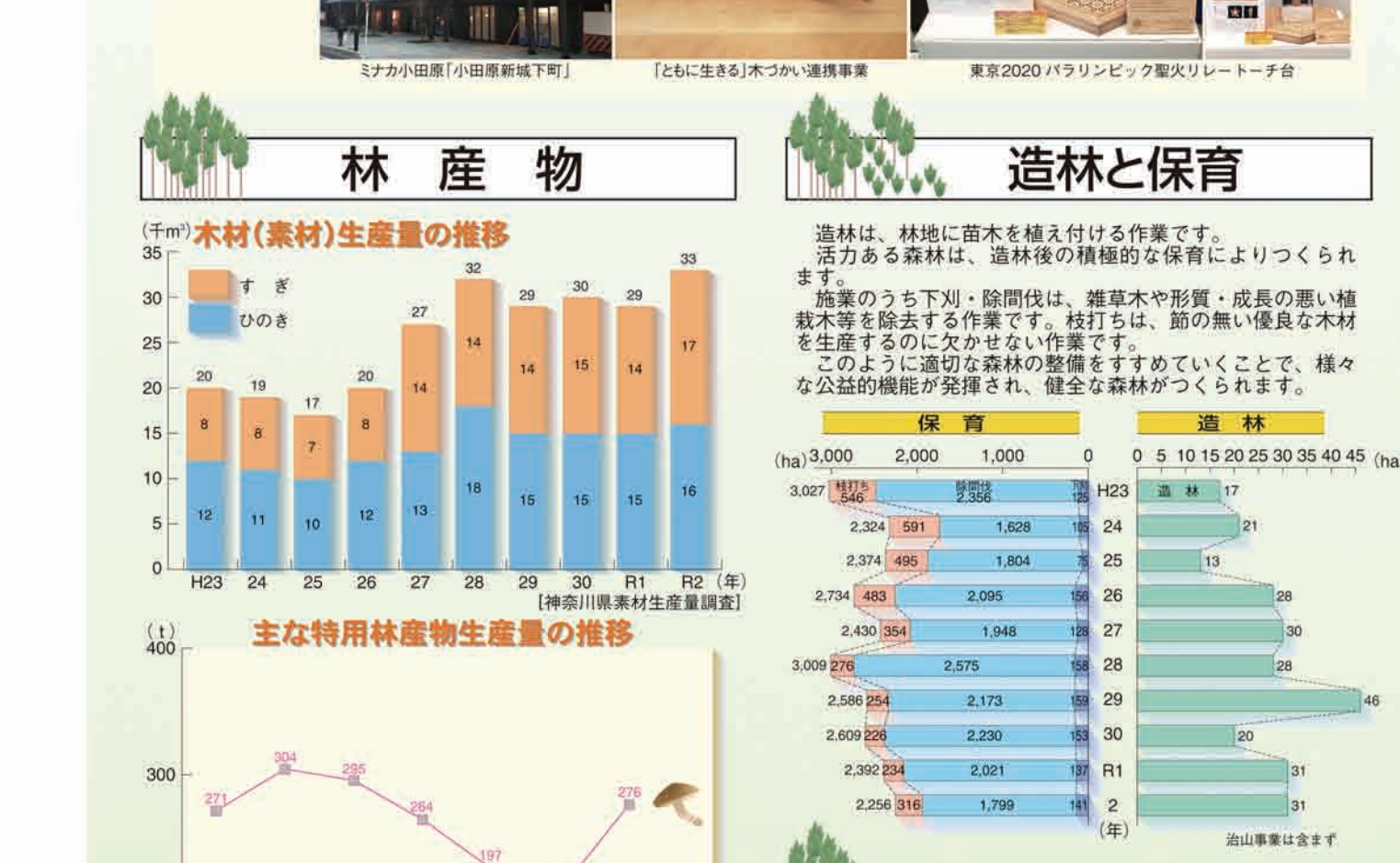

造林と保育

造林と保育

造林は、林地に苗木を植える作業です。活力ある森林は、造林後の適切な管理によりつくりかれます。

造林のうち下刈・除間伐は、雑草や形質・成長の悪い苗木等を除去する作業です。枝打は、節の無い優良な木材を生産するために欠かせない作業です。

このように適切な森林の整備をすすめていくことで、様々な公益的機能が発揮され、健全な森林が保たれます。

森林組合

区分	組合数	組合員数	組合員所有面積
森林組合	10	7,483人	35,145ha
生産者組合	57	4,948人	3,590ha